



Tekbizz[®]

TECHNOLOGIES

“Güven Veren Çözümler”

Panasonic
ideas for life

Tattile
Custom Vision Solutions



Tekbiz Teknoloji Ürünleri ve Elektronik San. Tic. Ltd. Şti. olarak Panasonic ürünleri ile ilgili satış ve servis faaliyetlerinde bulunan bölge entegratörüyüz. Aynı zamanda Çukurova Teknokent kurucusu olan firmamızda, 5'i mühendis, 30 kişilik proje ekibi ve 8 kişilik satış ekibi olmak üzere 43 kişilik bir kadro ile satış ve satış sonrası servis hizmeti vermekteyiz. Ana felsefesi satış sonrası hızlı, ekonomik ve nitelikli servis olan firmamız, **ISO 9001:2000 Kalite Sistem Belgesi, ISO 4001 Çevre Yönetim Sistemi Belgesi ve ISO 8001 İş Sağlığı ve Güvenliği Belgelerine** sahiptir.

Yoğun rekabet ortamında ürün kalitesinden ödün vermeyen, her zaman teknoloji lideri olmuş **PANASONIC, HP, HITACHI, SAMSUNG, BOSCH, SIEMENS, HOCHIKI, LG, CISCO, ALLIED TELESIS, EXTREM VE TATTILA** ürünlerini siz değerli müşterilerimizin hizmetine sunmaktan duyduğumuz gururla ihtiyacınız halinde katalogda belirtmiş olduğumuz hizmet yelpazesini bilgilerinize sunar başarılı çalışmalarınızın devamını dileriz.



ELEKTRONİK DENETLEME SİSTEMİ (EDS)

KAPALI DEVRE KAMERA SİSTEMLERİ (CCTV)

VİDEOWALL GÖRÜNTÜLEME SİSTEMLERİ

KENT GÜVELİK YÖNETİM SİSTEMLERİ (KGYS)

KIRMIZI IŞIK İHLAL TESPİT SİSTEMLERİ

HIZ İHLAL TESPİT SİSTEMLERİ

KABLOSUZ HABERLEŞME SİSTEMLERİ (WIMAX)

FİBER OPTİK ALTYAPI VE KURULUMU

YANGIN ALARM SİSTEMLERİ

AKILLI BİNA OTOMASYON SİSTEMLERİ

ARAÇ TAKİP SİSTEMLERİ

KENT GÜVENLİK YÖNETİM SİSTEMLERİ (KGYs)

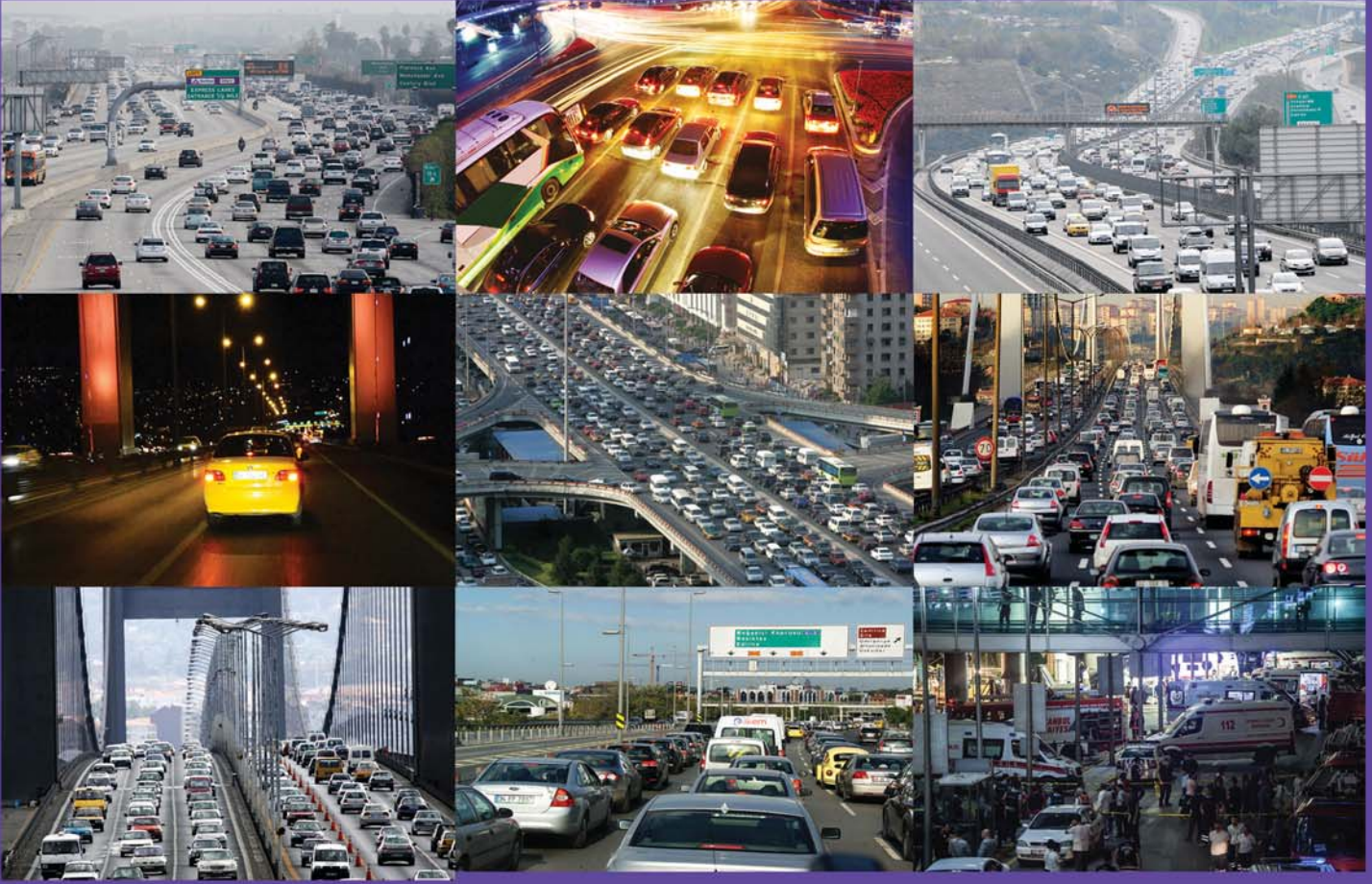



AERO PTZ EXTREME FEATURES

- YENİ NESİL DENİZ SUYUNA VE KOROZYONA KARŞI ÜRETİLMİŞ ÖZEL DIŞ TASARIM
- IP67, IEC60529 measuring standard compatible, Type 4X(UL50), NEMA 4X compliant
- 45X OPTİK ZOOM



NEW

**PANASONIC
WV-SUD638**

TRUE 4K CAMERAS THE EVIDENCE IS CLEAR



PANASONIC WV-SPV781L YENİ NESİL 4K NETWORK KAMERA



- 4K Optical 6 x Zoom Lens
- 30 fps'ye kadar 4K (3840 x 2160) görüntüler, 15 fps'ye kadar 12M piksel (4000 x 3000) görüntüler
- Yeni geliştirilmiş 3 tahrikli lens sistemi ile ultra geniş x6 zoom lensi (Yatay Açrı: 100°(genişlik) ila 18°(tele) [4:3 modu])
- Akıllı DoF (Alan Derinliđi): Kameranın görüřü içindeki hem yakın hem de uzak nesnelere için netlemeyi iyileřtirmek için otomatik olarak DoF'yi optimize eder.
- Dijital Gürültü Azaltma: 3D-DNR, çeřitli kořullarda gürültü azaltmayı garanti eder.
- Gündüz/Gece (ICR*) fonksiyonu ile yüksek hassasiyet: F1.6'de 0,3 lx (Renk), 0,04 lx (S/B)
*ICR: IR kesme filtresinin Çıkarılması
- Akıllı IR LED donanımlı: Kızılötesi LED donanımı sıfır lx'de fotoğraf çekmeyi mümkün kılar. IR LED çevresel uyum açısından kontrol edilmiştir, bu sebeple kamera beyaz bulanıklık olmaksızın insan yüzünün net olarak görüntülenmesini sağlar.
- ABF (Otomatik Arka Odaklama) kolay kurulum sağlar.
- Manuel kayıt etme (H.264 / JPEG), alarm kayıt etme (H.264 / JPEG) ve ađ arızası üzerine yedekleme (H.264/JPEG) için SDXC/SDHC/SD Bellek kartı yuvası. Uzun süreli kayıt ve otomatik yedekleme fonksiyonunu gerçekleřtirmek.
- Sis önleme özelliđi standart donanım olarak bulunur.
- HLC (Yüksek Iřık Telafisi) teknolojisi kameranın kararmasını önlemek için araçların farları gibi güçlü ıřık kaynaklarını azaltır.
- SCC (Süper Renk Parlaklıđı Telafisi) iřlevi düşük aydınlatma altında bile daha iyi bir renk çođaltılabilirliđi gerçekleřtirir.
- SSL, DDNS (viewnetcam, RFC2136) destekler
- IP66 sınıflı su ve toza karřı dayanıklı. IEC60529 ölçüm standardı ile uyumlu, Tip 4X(UL50), NEMA 4X uyumlu.
- Çeřitli hava řartlarında kullanım için nem alma aygıtı
- Yüksek güvenilirlik için darbeye karřı dayanıklı mekanizma (IK10)
- Yađmura karřı kaplamalı lens kapađı



WJ-NV200

- Video Decoder
- Dahili 16 kanal
- Disk kaydedici
- Yüz eşleştirme özelliği



WJ-NV300

- Video Decoder
- Dahili 32 kanal
- Disk kaydedici
- Yüz eşleştirme özelliği

NEW



WJ-NX400

- Video Decoder
- 64 ch. 128 ch'ye kadar genişletilebilir. Kamera girişi.
- H.265 / H.264 karışık kayıtları desteği.

WV-ASM300

i-PRO Management Software

WV-ASE202/WV-ASE203/WV-ASE204

WV-ASE205/WV-ASE231/WV-ASE306



NEW



WV-ASM300 yazılımı, 16:9, 4:3 ve 9:16 koridor formatında en-boy oranına sahip video akışlarının aynı ekran üzerinde görüntülenmesini destekler. LIVE (CANLI), MAP (HARİTA) ve OPERATION (OPERASYON) monitörlerinin tümü 4K çözünürlüğü destekler.

i-PRO Extreme kamera ve kayıt cihazlarıyla kullanıldığında, kritik önem taşıyan uygulamalar için uçtan uca AES-256bit şifreleme sistemi sağlar. Ayrıca, kamera SD kart tam şifrelemeli video kaydı kolaylıkla indirilebilir ve güvenli bir ortamda deşifre edilebilir.

Yüksek Veri Güvenliği ile tam entegreli

Dahili kamera kontrol, görüntüleme ve kayıt yönetimi
i-PRO Extreme H.265 & i-PRO H.264 ekipmanına entegre edilebilir
Symantec cihaz sertifikalı SSL iletişim desteği
Panasonic "AES-256bit" video şifreleme desteği

Güçlü Kullanıcı Arayüzü

YENİ kullanıcı ara yüzü ve orijinal 4K GUI kullanım kolaylığı sağlar
Otomatik kamera yapılandırma sihirbazı sistem kurulumunu hızlandırır
WV-ASM300'e artık bir standart olarak çoklu monitör ve WV-CU950 desteği de dahil

Basit Deneme Seçenekleri

Kamera kanal lisansı ve yıllık ücret yok

Ölçeklendirilebilir ve Geliştirilebilir

Altyapı : 100 kayıt cihazı, 64 kodlayıcı ve 256 kamera
1000'lerce kamera, kayıt cihazı ve kodlayıcıya kadar artırılabilir
Çeşitli yazılım geliştirme modülleri mevcuttur

ELEKTRONİK DENETLEME SİSTEMLERİ (EDS)

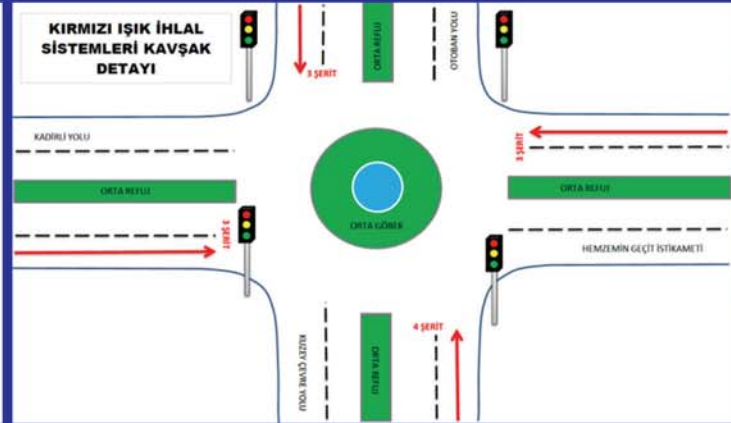
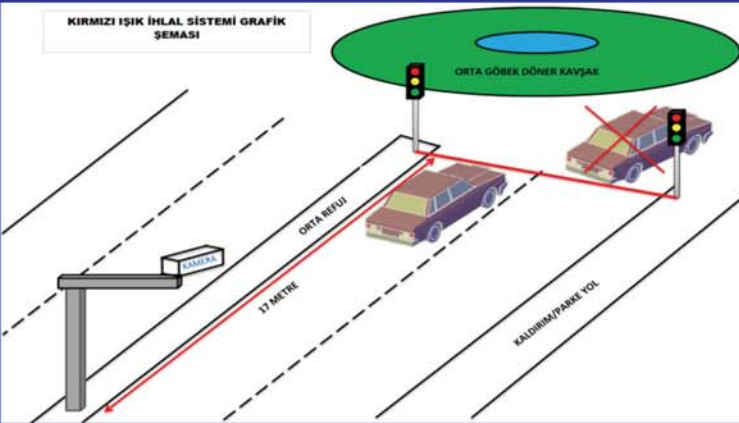
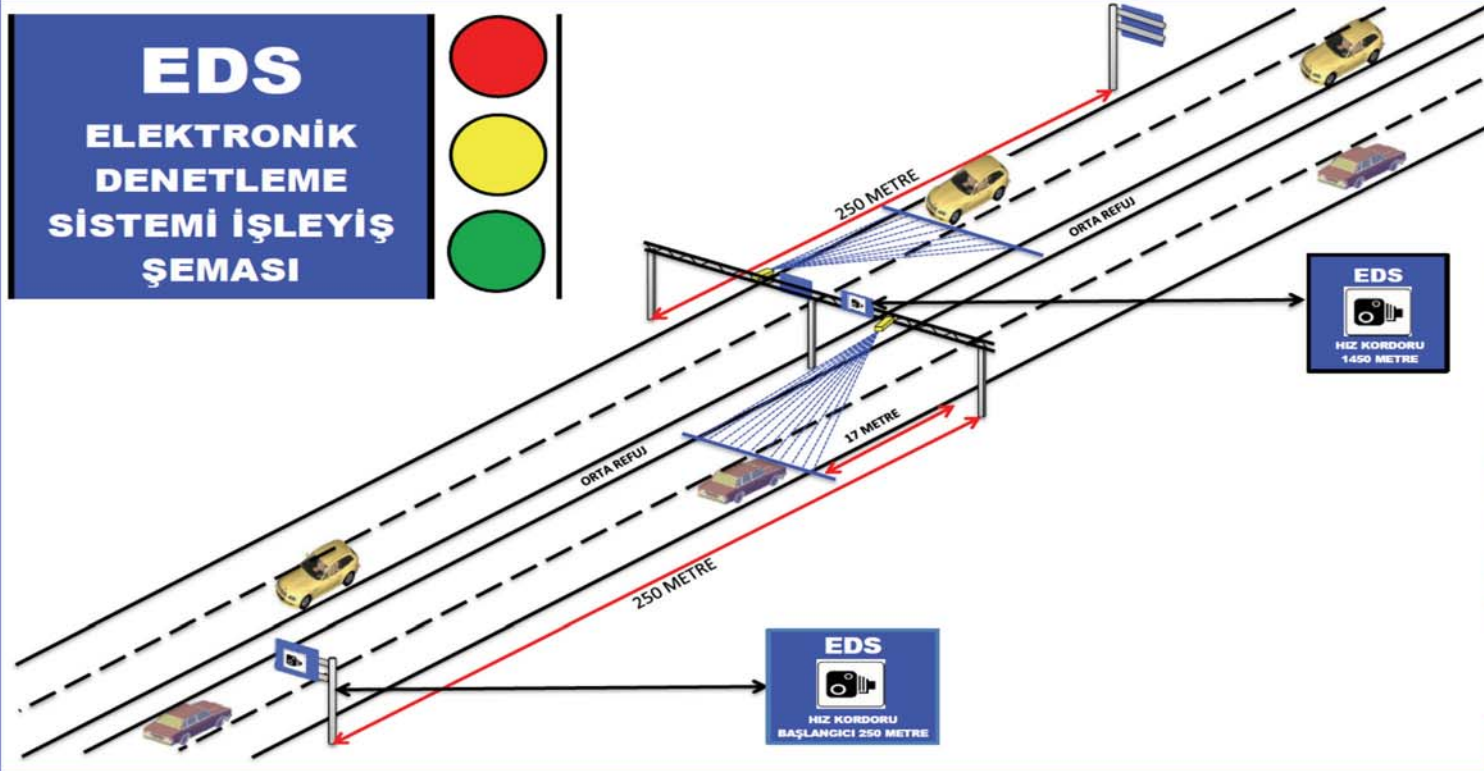

Smart Vega 2HD

240 Km Yüksek Hızda Plaka Okuma 75 FPS



ÖZELLİKLERİ

- Saniyede 20 plakaya kadar işleme
- Hepsi bir arada: kamera, analiz edici, aydınlatıcı, röle...
- Ön ve arka plakalara yönelik Otomatik Araba Plakası Okuyucu
- Gözetimsiz/ denetlenen kapılar için en iyi seçim
- Beyaz / Kara liste için RAM veya Flash Yönetimi
- Hareket aralığı (ana modeller): 4,7' den 11,5 m'ye kadar
- Exposure bracketing (poz taraması) bulunan yüksek çözünürlüklü kamera
- PC ve koruyucu sistemler gerektirmez!
- Denetlenen mimari için Ethernet arabirimi
- Tarayıcı yoluyla Ayarlama amaçlı WEB Sunucusu işlevselliği
- Yerel hareketler için Dijital I/O ve Seri Portları
- Tek başına veya hatta bağlı şekilde yapılandırılabilir
- Düşük Gerilim ve Düşük Güç Tüketimi (7 W)
- Hava Şartlarına Dayanıklı Gövde IP 66 standardı

PLAKA TANIMA SİSTEMLERİ (EDS)



Mükerrer Geçiş Sistemleri



Belirli bir süre içinde, aynı plakanın aynı veya diğer plaka okuma noktalarından geçişinde alarm üretebilmektedir.

PLAKA TANIMA SİSTEMLERİ (EDS)

YAZILIM ÖZELLİKLERİ

Otomatik Hedef Tanımlama Sistemi



Güvenlik güçlerinin hedef listesinde olmayan, farklı plaka tanıma noktalarından aynı araçların, belirli bir zaman aralığında geçiş yapmasının tespit edilmesine yönelik önleyici bir sistemdir. Bu özellik sadece platar sisteminde bulunmaktadır.

KIRMIZI IŞIK İHLAL SİSTEMLERİ (EDS)



KONYA EMNİYET MÜDÜRLÜĞÜ			
T.E.D.S.			
(TRAFİK KURALI İHLAL TESPİT FORMU)			
ORTALAMA HIZ KURALINI İHLAL EDEN ARAÇ BİLGİLERİ			
Karayollar Trafik Kanunu	1	2	3
Maddesi	512-b		Toplam Ceza Tutarı
Ceza Tutarı (TL)	319 TL		319 TL
İHLAL TESPİT NOKTASI ZAMAN VE ADRES BİLGİSİ	17.12.2012 13:09:21	FIRAT KYS. KAMPUS İST. ÇIŞI-1, YENİ İSTANBUL CD. K102, BİLCİMLÜ	
ÖNCERİ KONTROL NOKTASI ZAMAN VE ADRES BİLGİSİ	17.12.2012 13:06:48	TURKMAN KYS. KAMPUS İST. ÇIŞI-1, YENİ İSTANBUL CD. K102, BİLCİMLÜ	
İHLAL TESPİT NUMARASI		3605-FA3-3432-4244-3035-37	
İHLAL TARİHİ		17.12.2012	
İHLAL SAATI		13:09:21	
ARAÇ ORTALAMA HIZI		82 KM/S	
ARAÇ BİLGİLERİ			
PLAKA			
42 BJ 057			
CİNSİ			
OTODÜS-Tek katlı-TR 632.03			
MARKASI			
MERCEDES-BENZ			
RENGİ			
BEYAZ			
MODELİ			
2012			
İHLAL AÇIKLAMASI			
Ortalama Hız Limiti 50 km/s (OTODÜS)			
Hız Limiti "50" dan fazla değildir.			
Mesafe 3500 metre			
GÖZLEMLİYEN		164315	



Ortalama Hız İhlal Tespiti ve Ceza Makbuzu Düzenleme



A ve B noktası arasındaki mesafesi sabit olan iki plaka okuma noktası arasında seyir eden taşıt, B noktasındaki plaka okuma noktasından geçtiğinde ortalama hızı bulunarak değerlendirme yapılır.

KIRMIZI IŞIK İHLAL SİSTEMLERİ (EDS)



ŞANLIURFA E. EMNİYET MÜDÜRLÜĞÜ			
KAYS			
(TRAFİK KURALLI İHLAL TEŞPİT FORMU)			
KIRMIZI IŞIK TRAFİK KURALLI İHLAL EDEN ARACI BİLGİLERİ			
Kayıtlı Trafik Kurumu	1	2	3
Model	4714-B		Toplam Ceza Tutarı
Ceza Tutarı (TL)	154 TL		154 TL
İHLAL TEŞPİT NUMARASI		İHLAL TARİHİ	
007-0000-0000-0000-00		24.08.2012	
İHLAL SAATİ		12:00:03	
YERİ			
CUMHURİYET CD. VALİLİK KAVŞ. İST. - URFA MERKEZ, URFA			
ARACI BİLGİLERİ			
PLAKA			
63 B 3008			
SİNERJİ			
MOTOSİKLET İki Tekerli			
MARKASI			
ASYA - 125			
RENKİ			
KIRMIZI			
YIL			
2011			
AÇIKLAMA			
KIRMIZI IŞIK İHLAL TEŞPİT DELİLLERİNDE BELGELERİ platarı sanıktırta pot. tr. ADRESİNDE İHLAL TEŞPİT NUMARASI GİRİLEREK İHLAL TARİHİNDE SONRAKI 60 GÜN İÇİNDE İNCELENEBİLİR.			
KAYIT		DÜZENLEYEN	

**Fiziksel Loop Kullanılmadan,
Yola Zarar Vermeden,
Tek Başına Kırmızı Işık İhlalini
Tespit Eden ve Delillendiren
Tek Sistem.**

İhlal öncesi 4 adet, ihlal sonrası 4 adet ve tüm ihlali kapsayan video görüntüsü ile birlikte kırmızı ışık ihlali yapan aracın itiraza fırsat vermeyecek şekilde belgelendirilmesini sağlamaktadır.

WIMAX

KABLOSUZ HABERLEŞME SİSTEMLERİ



MIMO 2X2 TEKNOLOJİSİ

(MIMO—Multiple Input / Multiple Output)
(Çoklu giriş- Çoklu çıkış)

• InfiLINK 2x2, 280 Mbps'ye kadar olan yüksek hızlı kapasiteyi, rakipsiz spektral verimlilik sağlayan lider radyo protokollerini kullanan, sınıfında en iyi özellik ve avantajları bir araya getiren kablosuz bir Noktadan Noktaya çözümdür ve 90 km'yi aşan mesafelerde kablosuz yayın almanıza olanak sağlamaktadır.

InfiLINK 2x2, zengin özellik ve maliyet etkinliği ile çeşitlendirilmiş kablosuz Noktadan Noktaya ürün ailesi iki seriden oluşur;

- InfiLINK 2x2 PRO - yüksek performans serisi
- InfiLINK 2x2 LITE - uygun maliyetli orta kapasiteli serisi

En basit biçimde, iki konum arasında Ethernet uzantıları (yani LAN-LAN) sağlamak için birçok lokasyonda konumlandırılabilir. En gelişmiş konfigürasyonlarında InfiLINK 2x2, her ölçekteki şirketin uzak sitelerini merkeze bağlayarak ses, video ve veri gibi çok protokollü servislerin eş zamanlı olarak aktarılmasını sağlayan eksiksiz bir altyapı sağlayabilir. Bu çözüm ailesi, backhaul bağlantıları için çok megabit kapasiteli mobil operatörler tarafından da kullanılabilir.

Tüm InfiLINK 2x2 ürünleri, lisanslı ve lisanssız frekans bandında, entegre anten ve harici anten seçimi ile kullanılabilir.

Frekans Bantları

- 3.1 — 4.0 GHz
- 4.9 — 6.0 GHz
- 6.0 — 6.4 GHz

KGYS İZLEME MERKEZLERİ



PROJE SAHA ÇALIŞMALARIMIZ



KURUMSAL FİRMA REFERANSLARIMIZDAN BAZILARI

- Projenin Adı : ANTALYA İLİ MANAVGAT İLÇE ÖZEL İDARESİ
MANAVGAT KENT GÜVENLİK
YÖNETİM SİSTEMİ KGYS KURULMASI YAPIM İŞİ
Yer : ANTALYA
Tarih : 22.07.2008
- Projenin Adı : ANTALYA İLİ BELEK BELDESİ
ANTALYA BELEK KENT GÜVENLİK SİSTEMİ İNŞAATI İŞİ (KGYS)
Yer : ANTALYA
Tarih : 30.07.2008
- Projenin Adı : KONYA İL ÖZEL İDARESİ İMAR VE YAPI İŞLERİ DAİRE BAŞKANLIĞI
KONYA EREĞLİ KENT GÜVENLİK YÖNETİM SİSTEMİ YAPIM İŞİ
(KGYS)
Yer : KONYA
Tarih : 14.07.2008
- Projenin Adı : HATAY İL ÖZEL İDARESİ DESTEK HİZMETLERİ MÜDÜRLÜĞÜ
HATAY KENT GÜVENLİK YÖNETİM SİSTEMLERİ (KGYS)
Yer : HATAY
Tarih : 2009
- Projenin Adı : KIRKLARELİ İL ÖZEL İDARESİ
KENT GÜVENLİK YÖNETİM SİSTEMİ (KGYS)
Yer : KIRKLARELİ
Tarih : 2010
- Projenin Adı : SİVAS İL ÖZEL İDARESİ
KENT GÜVENLİK YÖNETİM SİSTEMİ (KGYS)
Yer : SİVAS
Tarih : 2010
- Projenin Adı : KAHRAMANMARAŞ İL ÖZEL İDARESİ
KENT GÜVENLİK YÖNETİM SİSTEMİ (KGYS) YAPIM İŞİ
Yer : KAHRAMANMARAŞ
Tarih : 2010
- Projenin Adı : OSMANİYE İL ÖZEL İDARESİ
OSMANİYE KENT GÜVENLİĞİ YÖNETİM SİSTEMİ (KGYS)
KURULMASI (ALT YÜKLENİCİ)
Yer : MERKEZ/OSMANİYE
Tarih : 2009
- Projenin Adı : TARIM İŞLETMELERİ GENEL MÜDÜRLÜĞÜ CEYHAN İŞLETME
MÜDÜRLÜĞÜ (TİGEM) GÜVENLİK KAMERASI SİSTEMİ KURULUMU
İŞİ
Yer : ADANA
Tarih : 2010
- Projenin Adı : GEMLİK BELEDİYESİ
KENT GÜVENLİK YÖNETİM PROJESİ (KGYS)
Yer : GEMLİK
Tarih : 20.03.2009

- Projenin Adı : T.E.İ.A.Ş. 18. İLETİM TESİSLERİ
GÜVENLİK KAMERASI SİSTEMİ KURULUMU İŞİ
Yer : ADANA
Tarih : 2009
- Projenin Adı : T.C. ADIYAMAN İL ÖZEL İDARESİ (Destek Hizmetleri Müdürlüğü)
ADIYAMAN KENT GÜVENLİK YÖNETİM SİS. (KGYS) YAPIMI İŞİ
(KGYS)
Yer : ADIYAMAN
Tarih : 12.10.2009
- Projenin Adı : GATAB GÜNEY ANTALYA TURİZM BİRLİĞİ
KEMER KENT GÜVENLİK SİSTEMİ (KGYS) PROJESİ (ALT YÜKLENİCİ)
Yer : KEMER
TARİH : 10.07.2010
- Projenin Adı : ADANA İL EMNİYET MÜDÜRLÜĞÜ
ARAÇ TAKİP SİSTEM ODASI VE EKİPMANLARININ MONTAJI
Yer : ADANA
Tarih : 2007
- Projenin Adı : MEDAŞ KONYA İŞLETME MÜDÜRLÜĞÜ
ÇEVRE GÜVENLİK SİSTEMİ KAPALI DEVRE KAMERA SİSTEMİ
Yer : KONYA
Tarih : 2007
- Projenin Adı : MEDAŞ EREĞLİ İŞLETME MÜDÜRLÜĞÜ
ÇEVRE GÜVENLİK SİSTEMİ KAPALI DEVRE KAMERA SİSTEMİ
Yer : KONYA
Tarih : 2007
- Projenin Adı : MEDAŞ NEVŞEHİR İŞLETME MÜDÜRLÜĞÜ
ÇEVRE GÜVENLİK SİSTEMİ KAPALI DEVRE KAMERA SİSTEMİ
Yer : NEVŞEHİR
Tarih : 2007
- Projenin Adı : MEDAŞ KIRŞEHİR İŞLETME MÜDÜRLÜĞÜ VE AMBAR ALANI
ÇEVRE GÜVENLİK SİSTEMİ KAPALI DEVRE KAMERA SİSTEMİ
Yer : KIRŞEHİR
Tarih : 2007
- Projenin Adı : MEDAŞ NIĞDE İŞLETME MÜDÜRLÜĞÜ AMBAR ALANI VE
LOJMAN SAHASI ÇEVRE GÜVENLİK SİSTEMİ
KAPALI DEVRE KAMERA SİSTEMİ
Yer : NIĞDE
Tarih : 2007
- Projenin Adı : MEDAŞ AKSARAY İŞLETME MÜDÜRLÜĞÜ
ÇEVRE GÜVENLİK SİSTEMİ KAPALI DEVRE KAMERA SİSTEMİ
Yer : AKSARAY
Tarih : 2007
- Projenin Adı : MEDAŞ AKŞEHİR İŞLETME MÜDÜRLÜĞÜ AÇIK AMBAR SAHASI
ÇEVRE GÜVENLİK SİSTEMİ KAPALI DEVRE KAMERA SİSTEMİ
Yer : KONYA
Tarih : 2007

KURUMSAL FİRMA REFERANSLARIMIZDAN BAZILARI

Projenin Adı : MEDAŞ KONYA GENEL MÜDÜRLÜĞÜ
ÇEVRE GÜVENLİK SİSTEMİ KAPALI DEVRE KAMERA SİSTEMİ
Yer : KONYA
Tarih : 2007

Projenin Adı : MEDAŞ NEVŞEHİR İŞLETME MÜDÜRLÜĞÜ TM-I TRAFİK MERKEZİ
ÇEVRE GÜVENLİK SİSTEMİ
KAPALI DEVRE KAMERA SİSTEMİ
Yer : NEVŞEHİR
Tarih : 2007

Projenin Adı : MEDAŞ AKSARAY İŞLETME MÜDÜRLÜĞÜ AÇIK AMBAR SAHASI
ÇEVRE GÜVENLİK SİSTEMİ
KAPALI DEVRE KAMERA SİSTEMİ
Yer : AKSARAY
Tarih : 2007

Projenin Adı : MEDAŞ ALAKOVA TESİSLERİ
ÇEVRE GÜVENLİK SİSTEMİ
KAPALI DEVRE KAMERA SİSTEMİ
Yer : KONYA
Tarih : 2007

Projenin Adı : EÜAŞ ASLANTAŞ HES İŞLETME MÜDÜRLÜĞÜ
MEVCUT CCTV KAPALI DEVRE KAMERA SİSTEMİNE İLAVE
YAPILMASI İŞİ
Yer : OSMANİYE
Tarih : 2008

Projenin Adı : EÜAŞ AFŞİN ELBİSTAN A TERMİK SANTRALİ İŞLETME MÜDÜRLÜĞÜ
TEKNİK ŞARTNAMEYE GÖRE MEVCUT CCTV KAPALI DEVRE
KAMERA SİSTEMİNE İLAVE YAPILMASI İŞİ
Yer : KAHRAMANMARAŞ
Tarih : 2008

Projenin Adı : EÜAŞ ADANA VE YÖRESİ HES İŞLETME MÜDÜRLÜĞÜ / SEYHAN 1
KAPALI DEVRE KAMERA SİSTEMİ
Yer : ADANA
Tarih : 2007

Projenin Adı : EÜAŞ ADANA VE YÖRESİ HES İŞLETME MÜDÜRLÜĞÜ / SEYHAN 2
KAPALI DEVRE KAMERA SİSTEMİ
Yer : ADANA
Tarih : 2007

Projenin Adı : EÜAŞ ADANA VE YÖRESİ HES İŞLETME MÜDÜRLÜĞÜ / YÜREĞİR
KAPALI DEVRE KAMERA SİSTEMİ
Yer : ADANA
Tarih : 2007

Projenin Adı : EÜAŞ HES İŞLETME MÜDÜRLÜĞÜ / ÇATALAN
KAPALI DEVRE KAMERA SİSTEMİ
Yer : ADANA
Tarih : 2007

Projenin Adı : EÜAŞ ADANA VE YÖRESİ HES İŞLETME MÜDÜRLÜĞÜ / SIR HES
KAPALI DEVRE KAMERA SİSTEMİ
Yer : KAHRAMANMARAŞ
Tarih : 2007

Projenin Adı : EÜAŞ ADANA VE YÖRESİ HES İŞLETME MÜDÜRLÜĞÜ / BERKE HES
KAPALI DEVRE KAMERA SİSTEMİ
Yer : DÜZİÇİ / ADANA - OSMANİYE
Tarih : 2007

Projenin Adı : EÜAŞ ADANA VE YÖRESİ HES İŞLETME MÜDÜRLÜĞÜ KADINCİK 1
KAPALI DEVRE KAMERA SİSTEMİ
Yer : TARSUS
Tarih : 2007

Projenin Adı : EÜAŞ ADANA VE YÖRESİ HES İŞLETME MÜDÜRLÜĞÜ KADINCİK 2
KAPALI DEVRE KAMERA SİSTEMİ
Yer : TARSUS
Tarih : 2007

Projenin Adı : EÜAŞ ADANA VE YÖRESİ HES İŞLETME MÜDÜRLÜĞÜ KARAGEÇİT
KAPALI DEVRE KAMERA SİSTEMİ
Yer : TARSUS
Tarih : 2007

Projenin Adı : EÜAŞ KILIÇKAYA HES İŞLETME MÜDÜRLÜĞÜ GIRLEVİK
KAPALI DEVRE KAMERA SİSTEMİ (CCTV)
Yer : SİVAS
Tarih : 2007

Projenin Adı : EÜAŞ ATATÜRK HES İŞLETME MÜDÜRLÜĞÜ KARKAMIŞ BARAJI
KAPALI DEVRE KAMERA SİSTEMİ
Yer : NİZİP/GAZİANTEP
Tarih : 2007

Projenin Adı : D.S.İ 6. BÖLGE MÜDÜRLÜĞÜ BERDAN BARAJI
KAPALI DEVRE KAMERA SİSTEMİ
Yer : MERSİN

Projenin Adı : ADANA POLİS HİZMETLERİ GELİŞTİRME VE DESTEKLEME
DERNEĞİ
BİLGİSAYAR, DONANIM VE GÜVENLİK DUVARI
Yer : ADANA
Tarih : 2007

KURUMSAL FİRMA REFERANSLARIMIZDAN BAZILARI

Projenin Adı : BOSSA A.Ş.
DATA AKTARIM ANTENLERİ (ODU FOR EXTERNAL ANT 5-8)
Yer : ADANA
Tarih : 2007

Projenin Adı : TEMSA A.Ş.
PROJEKSİYON VE GÖRÜNTÜ SİSTEMLERİ
Yer : ADANA
Tarih : 2007

Projenin Adı : DR.EKREM TOK RUH SAĞLIĞI HASTANESİ
KAPALI DEVRE KAMERA SİSTEMİ (CCTV)
Yer : ADANA
Tarih : 2007

Projenin Adı : İSKENDERUN DEMİR ÇELİK FABRİKALARI A.Ş.
PLAKA TANIMA SİSTEMLERİ VE DÖKÜMAN ÜRÜNLERİ
Yer : ANTAKYA
Tarih : 2007

Projenin Adı : YÜREĞİR BAŞKENT HASTANESİ
DATA AKTARIM ANTENLERİ (ODU FOR EXTERNAL ANT 5-8)
Yer : ADANA
Tarih : 2007

Projenin Adı : T.C.D.D 6.BÖLGE MÜDÜRLÜĞÜ
YOLCU BİLGİLENDİRME SİSTEMİ
Yer : ADANA
Tarih : 2007

Projenin Adı : T.C.D.D 6.BÖLGE MÜDÜRLÜĞÜ MALİ İŞLER MÜDÜRLÜĞÜ
NETWORK VE İNTERNET SİSTEMİ AĞI KURULUMU İŞİ
Yer : ADANA
Tarih : 2007

Projenin Adı : ADVANSA SASA
GÜVENLİK KAMERA SİSTEMİ
Yer : ADANA
Tarih : 2008

Projenin Adı : GLORİA JEANS COFFEES
GÜVENLİK KAMERA SİSTEMİ
Yer : ADANA-MERSİN-GAZİANTEP
Tarih : 2007

Projenin Adı : DSI VI. BÖLGE MÜDÜRLÜĞÜ
SEYHAN BARAJI GÜVENLİK KAMERASI SİSTEMİ ALIMI VE
MONTAJI
Yer : ADANA
Tarih : 27.08.2008

Projenin Adı : DSI CEYHAN ŞUBE MÜDÜRLÜĞÜ
ÇEVRE GÜVENLİK SİSTEMİ PROJESİ
Yer : CEYHAN/ADANA
Tarih :

Projenin Adı : İLLER BANKASI
GÜVENLİK KAMERA SİSTEMİ
Yer : ADANA
Tarih : 2009

Projenin Adı : EFOR KOZMETİK
ARAÇ UYDU TAKİP SİSTEMİ
Yer : ADANA
Tarih : 2008

Projenin Adı : DSI VI. BÖLGE MÜDÜRLÜĞÜ
ÇEVRE GÜVENLİK SİSTEMİ
Yer : ADANA
Tarih : 2008

Projenin Adı : KENDİRLİLER HADDECİLİK SAN. A.Ş.
KAPALI DEVRE KAMERA SİSTEMİ
Yer : PAYAS/HATAY
Tarih : 05.05.2010

Projenin Adı : ADANA BÜYÜKŞEHİR BELEDİYESİ
ADANA TOPTAN SEBZE HALI SAHASI
Yer : ADANA
Tarih : 15.09.2010

Projenin Adı : FEYZ ÇELİK ENERJİ NAKİL HATLARI A.Ş.
ADANA FABRİKASI
Yer : KAPALI DEVRE KAMERA SİSTEMİ
Tarih : 12.06.2010

Projenin Adı : HİLTON OTELİ SES VE GÖRÜNTÜ SİSTEMLERİ
HİLTON OTELİ
Yer : ADANA
Tarih : 08.01.2010

Projenin Adı : SEYHAN OTELİ SES GÖRÜNTÜ VE KAMERA SİSTEMİ
SEYHAN OTELİ
Yer : ADANA
Tarih : 09.02.2010

Projenin Adı : 6.KOLORDU KOMUTANLIĞI
KAPALI DEVRE KAMERA VE YANGIN İHBAR SİSTEMİ
Yer : ADANA
Tarih : 15.09.2010

Projenin Adı : YURTKUR TRABZON BÖLGE MÜDÜRLÜĞÜ
BÖLGE MÜDÜRLÜĞÜ GÜVENLİK KAMERASI YAPIMI
Yer : TRABZON
Tarih : 13.10.2008

Projenin Adı : ADANA İL MİLLİ EĞİTİM MÜDÜRLÜĞÜ
(İ.Ö. OKULLARI İÇİN SES VE GÖRÜNTÜ SİSTEMİ
Yer : ADANA
Tarih : 2008

KURUMSAL FİRMA REFERANSLARIMIZDAN BAZILARI

Projenin Adı : ADALI HOLDİNG (SERKA A.Ş.)
MANAS ULUSLAR ARASI HAVAALANI NETWORK ALTYAPI İŞİ
Yer : BİŞKEK/KIRGIZİSTAN
Tarih : 2010

Projenin Adı : AMATEM (Alkol – Madde Bağımlılığı Araştırma Tedavi ve Eğitim
NETWORK KAMERA SİSTEMİ KURULMASI İŞİ
Yer : ADANA
Tarih : 01.12.2010

Projenin Adı : TCDD 6. BÖLGE MÜDÜRLÜĞÜ
ADANA GAR VE İSTASYONLARA
KAMERALI GÜVENLİK SİSTEMİ KURULMASI
Yer : Seyhan/ADANA
Tarih : 14.12.2010

Projenin Adı : TCDD 6. BÖLGE MÜDÜRLÜĞÜ
KONYA GAR VE İSTASYONLARA
KAMERALI GÜVENLİK SİSTEMİ KURULMASI
Yer : KONYA
Tarih : 14.12.2010

Projenin adı : TCDD 6. BÖLGE MÜDÜRLÜĞÜ
MERSİN GAR VE İSTASYONLARA
KAMERALI GÜVENLİK SİSTEMİ KURULMASI
Yer : MERSİN
Tarih : 14.12.2010

Projenin Adı : TCDD 6. BÖLGE MÜDÜRLÜĞÜ
ULUKIŞLA GAR VE İSTASYONLARA
KAMERALI GÜVENLİK SİSTEMİ KURULMASI
Yer : ULUKIŞLA
Tarih : 14.12.2010

Projenin Adı : TCDD 6. BÖLGE MÜDÜRLÜĞÜ
FEVZİPAŞA GAR VE İSTASYONLARA
KAMERALI GÜVENLİK SİSTEMİ KURULMASI
Yer : FEVZİPAŞA
Tarih : 14.12.2010

Projenin Adı : TCDD 6. BÖLGE MÜDÜRLÜĞÜ
BAŞPINAR GAR VE İSTASYONLARA
KAMERALI GÜVENLİK SİSTEMİ KURULMASI
Yer : BAŞPINAR
Tarih : 14.12.2010

Projenin Adı : TCDD 6. BÖLGE MÜDÜRLÜĞÜ
GAZİANTEP GAR VE İSTASYONLARA
KAMERALI GÜVENLİK SİSTEMİ KURULMASI
Yer : GAZİANTEP
Tarih : 14.12.2010

Projenin Adı : TCDD 6. BÖLGE MÜDÜRLÜĞÜ
İSKENDERUN GAR VE İSTASYONLARA
KAMERALI GÜVENLİK SİSTEMİ KURULMASI
Yer : İSKENDERUN
Tarih : 14.12.2010

Projenin Adı : TCDD 6. BÖLGE MÜDÜRLÜĞÜ
İSLAHIYE GAR VE İSTASYONLARA
KAMERALI GÜVENLİK SİSTEMİ KURULMASI
Yer : İSLAHIYE
Tarih : 14.12.2010

Projenin Adı : TCDD 6. BÖLGE MÜDÜRLÜĞÜ
NARLI GAR VE İSTASYONLARA
KAMERALI GÜVENLİK SİSTEMİ KURULMASI
Yer : NARLI
Tarih : 14.12.2010

Projenin Adı : TCDD 6. BÖLGE MÜDÜRLÜĞÜ
KAHRAMANMARAŞ GAR VE İSTASYONLARA
KAMERALI GÜVENLİK SİSTEMİ KURULMASI
Yer : KAHRAMANMARAŞ
Tarih : 14.12.2010

Projenin Adı : TCDD 6. BÖLGE MÜDÜRLÜĞÜ
OSMANIYE GAR VE İSTASYONLARA
KAMERALI GÜVENLİK SİSTEMİ KURULMASI
Yer : OSMANİYE
Tarih : 14.12.2010

Projenin Adı : TCDD 6. BÖLGE MÜDÜRLÜĞÜ
TOPRAKKALE GAR VE İSTASYONLARA
KAMERALI GÜVENLİK SİSTEMİ KURULMASI
Yer : TOPRAKKALE
Tarih : 14.12.2010

Projenin Adı : TCDD 6. BÖLGE MÜDÜRLÜĞÜ
YAKACIK GAR VE İSTASYONLARA
KAMERALI GÜVENLİK SİSTEMİ KURULMASI
Yer : YAKACIK
Tarih : 14.12.2010

Projenin Adı : TCDD 6. BÖLGE MÜDÜRLÜĞÜ
ARSUZ GAR VE İSTASYONLARA
KAMERALI GÜVENLİK SİSTEMİ KURULMASI
Yer : ARSUZ
Tarih : 14.12.2010

Projenin Adı : BERKE HES
MEGAPİKSEL KABLOSUZ KAMERA SİSTEMİ
Yer : OSMANİYE
Tarih : 2011

KURUMSAL FİRMA REFERANSLARIMIZDAN BAZILARI

Projenin Adı : KAYSERİ TALAS İLÇESİ KENT GÜVENLİK YÖNETİM SİSTEMİ
(KGYS) YAPIM İŞİ
Yer : Talas/KAYSERİ
Tarih : 17.03.2011

Projenin adı : ADANA ATATÜRK EVİ GÜVENLİK KAMERASI YENİLENMESİ İŞİ
Yer : Seyhan/ADANA
Tarih : 31.10.2011

Projenin Adı : URFA İL ÖZEL İDARESİ ŞANLIURFA YENİ HÜKÜMET BİNASI KAMERA
SİSTEMİ YAPIM İŞİ
Yer : ŞANLIURFA
Tarih : 05.10.2011

Projenin Adı : DOKTOR EKREM TOK RUH SAĞLIĞI VE HASTALIKLARI HASTANESİ
KAYIT CİHAZLARININ KAPASİTENİN 6 AYA ÇIKARILMASI İÇİN
MALZEME ALIM
Yer : Çukurova/ADANA
Tarih : 19.10.2011

Projenin Adı : ELEKTRİK ÜRETİM A.Ş. GENEL MÜDÜRLÜĞÜ (EÜAŞ) ASLANTAŞ
HES İŞLETME MÜDÜRLÜĞÜ
Yer : OSMANİYE
Tarih : 14.12.2011

Projenin Adı : MİLLİ SAVUNMA BAKANLIĞI 106 NCI TOPÇU ALAYI KOMUTANLIĞI
Yer : İSLAHİYE / GAZİANTEP
KAMERALI GÜVENLİK SİSTEMİ ALTYAPISI 1 KALEM MALZEME
ALIMI
Tarih : 07.12.2011

Projenin Adı : MİLLİ SAVUNMA BAKANLIĞI 106 NCI TOPÇU ALAYI KOMUTANLIĞI
Yer : İSLAHİYE / GAZİANTEP
KAMERALI GÜVENLİK SİSTEMİ BAKIM ONARIMINA YÖNELİK
9 KALE MALZEME ALIM
Tarih : 07.12.2011

Projenin Adı : ADANA GAR' DA BULUNAN 12 ADET BİNAYA YANGIN ALARM
SİSTEMİ KURULMASI
Yer : Seyhan/ADANA
Tarih : 26.07.2011

Projenin Adı : CİZRE İLÇE MERKEZİ KENT GÜVENLİK VE YÖNETİM SİSTEMİ
(KGYS) YAPIM İŞİ
Yer : Cizre/ŞIRNAK
Tarih : 01.04.2011

Projenin Adı : ADANA — CEYHAN İLÇE MERKEZİ KENT GÜVENLİK YÖNETİM SİSTEMİ
(KGYS) KURULMASI
Yer : Ceyhan/ADANA
Tarih : 30.11.2011

Projenin Adı : ÇEVRE VE ORMAN BAKANLIĞI DEVLET SU İŞLERİ GENEL
MÜDÜRLÜĞÜ KABLOSUZ KAPALI DEVRE GÜVENLİK KAMERA SİSTEMİ KURULUMU
Yer : ADANA
Tarih : 26.12.2011

Projenin Adı : DOKTOR EKREM TOK RUH SAĞLIĞI VE HASTALIKLARI HASTANESİ
KAMÇRA SİSTEMİ MALZEME ALIM VE KURULMASI
Yer : Çukurova/ADANA
Tarih : 13.06.2012

Projenin Adı : TEİAŞ İSKENDERUN
KAMERA SİSTEMİ KURULMASI
Yer : İSKENDERUN
Tarih : 20.06.2012

Projenin Adı : EÜAŞ ADANA VE YÖRESİ HES İŞLETME MÜDÜRLÜĞÜ KADINCİK 1
KAMERA SİSTEMİ KURULMASI
Yer : TARSUS
Tarih : 25.06.2012

Projenin Adı : TEİAŞ Erzin Çevre Güvenlik İzleme ve Kaydetme Sistemi
Yer : HATAY
Tarih : 27.11.2012

Projenin Adı : TEİAŞ Incirlik TM Megapiksel HD H.264 Network Kamera Sistemi
Kurulması
Yer : ADANA
Tarih : 29.11.2012

Projenin Adı : OSMANİYE KARATEPE MÜZESİ KAMERA SİSTEMİ
Yer : OSMANİYE
Tarih : 31.08.2012

Projenin Adı : EÜAŞ MENZELET HES İŞLETME MÜDÜRLÜĞÜ KAMERA SİSTEMİ
Yer : KAHRAMANMARAŞ
Tarih : 21.09.2012

Projenin Adı : TEDAŞ ADANA BÖLGE MÜDÜRLÜĞÜ KAMERA SİSTEMİ
Yer : ADANA
Tarih : 06.09.2012

Projenin Adı : SİVEREK KGYS SİSTEMİ
Yer : ŞANLIURFA
Tarih : 03.09.2012

Projenin Adı : ASKİ ATIKSU ARITMA TESİSLERİ KABLOSUZ KAMERA SİSTEMİ
Yer : ADANA
Tarih : 04.12.2012

Projenin Adı : ADANA, SARIÇAM İLÇESİ, BRUK MAH. AFET VE
ACIL DURUM MERKEZİ ÇADIRKENTİ ELEKTRİK İŞLERİ
Yer : ADANA
Tarih : 03.01.2013

Projenin Adı : İDİL KAYMAKAMLIĞI KENT GÜVENLİK YÖNETİM SİSTEMİ
(KGYS) YAPIM İŞİ
Yer : İdil/ŞIRNAK
Tarih : 26.09.2012

KURUMSAL FİRMA REFERANSLARIMIZDAN BAZILARI

Projenin Adı : ADANA İLİ, SARIÇAM İLÇESİ, BURUK MAHALLESİ, AFET VE ACİL DURUM MERKEZİ ÇADIR KENTİ ELEKTRİK, HABERLEŞME VE TELEKOMÜNİKASYON İŞLERİ

Yer : ADANA
Tarih : 25.01.2013

Projenin Adı : ADANA İLİ, SARIÇAM İLÇESİ, BURUK MAHALLESİ, AFET VE ACİL DURUM MERKEZİ ÇADIR KENTİ KGYS SİSTEMİ

Yer : ADANA

Projenin Adı : ADANA KENT GÜVENLİK YÖNETİM SİSTEMİ KGYS EK 4 NOKTA LOKASYONU YAPIM İŞİ

Yer : ADANA
Tarih : 16.07.2013

Projenin Adı : HATAY KGYS 4 NOKTA İLAVE KAMERA SİSTEMİ İŞİ YAPIM İŞİ

Yer : HATAY
Tarih : 20.08.2013

Projenin Adı : HATAY DÖRTYOL KENT GÜVENLİK YÖNETİM SİSTEMİ (KGYS) YAPIM İŞİ

Yer : HATAY
Tarih : 19.10.2012

Projenin Adı : EMNİYET GENEL MÜDÜRLÜĞÜ HATAY İL MERKEZİ İLE REYHANLI, ALTINÖZÜ, SAMANDAĞ, YAYLADAĞ, KIRIKHAN, HASSA, KUMLU VE BELEN İLÇELERİ KENT GÜVENLİK YÖNETİM SİSTEMİ ALIMI İŞİ

Yer : HATAY
Tarih : 12.07.2013

Projenin Adı : ADANA İLİ, SARIÇAM KONA KLAMA MERKEZİ BAŞKANLIĞI ÇADIRKENT TESİSİ ELEKTRİK GÜÇLENDİRME YAPIM İŞİ

Yer : ADANA
Tarih : 28.10.2013

Projenin Adı : TUFANBEYLİ İLÇESİ KAMU GÜVENLİĞİ VE YÖNETİM SİSTEMİ (KGYS-KGYS) SİSTEMİ KURULMASI

Yer : TUFANBEYLİ

Projenin Adı : DÖRTYOL KÖYLERE HİZMET GÖTÜRME BİRLİĞİ PLAKA TANIMA SİSTEMİ KURULMASI İŞİ

Yer : HATAY
Tarih : 20.03.2014

Projenin Adı : BOLU İLİ MENGEN İLÇESİ KENT GÜVENLİK YÖNETİM SİSTEMİ VE PLAKA TANIMA SİSTEMİ

Yer : BOLU
Tarih : 04.12.2013

Projenin Adı : ERZİN KENT GÜVENLİK YÖNETİM SİSTEMİ (KGYS)

Yer : ERZİN
Tarih : 23.12.2013

Projenin Adı : ŞIRNAK İL ÖZEL İDARESİ ŞIRNAK MERKEZ, CİZRE VE SİLOPI KGYS REVİZE VE İYİLEŞTİRME İLE ŞIRNAK MERKEZ KGYS SİSTEMİ 1 YILLIK PARÇALI BAKIM ONARIM HİZMETİ İŞİ

Yer : ŞIRNAK

Projenin Adı : ADANA VALİLİĞİ SARIÇAM KONA KLAMA MERKEZİ BAŞKANLIĞI ÇADIRKENT TESİSİ ELEKTRİK, KGYS, İÇME SUYU TESİSATI BAKIM ONARIM HİZMETİ ALIMI İŞİ

Yer : ADANA
Tarih : 28.10.2013

Projenin Adı : DİYARBAKIR İL EMNİYET MÜDÜRLÜĞÜNÜN KENT GÜVENLİK YÖNETİM SİSTEMİ (KGYS) DAHİLİNDE BULUNAN PLAKA TANIMA SİSTEMİNE (PTS) AIT KAMERA VE YAZILIMININ REVİZYONU İLE İLAVE KGYS NOKTASI EKLENMESİ İŞİ

Yer : DİYARBAKIR
Tarih : 12.03.2014

Projenin Adı : K.MARAŞ EMNİYET MÜDÜRLÜĞÜ İL MERKEZİ, ELBİSTAN, NURHAK, PAZARCIK, GÖKSUN VE ANDIRIN İLÇELERİNE KGYS (KENT GÜVENLİK YÖNETİM SİSTEMİ) İŞİ

Yer : KAHRAMANMARAŞ
Tarih : 11.12.2013

Projenin Adı : KILIS İL EMNİYET MÜDÜRLÜĞÜ ÇEVRE GÜVENLİK KAMERA SİSTEMİ İŞİ

Yer : KILIS
Tarih : 07.07.2014

Projenin Adı : TOKAT İL ÖZEL İDARESİ ALMUS, ARTOVA, NIKSAR VE REŞADİYE İLÇELERİNE KGYS (KENT GÜVENLİK YÖNETİM SİSTEMİ) İŞİ

Yer : TOKAT
Tarih : 21.01.2014

Projenin Adı : ŞANLIURFA VALİLİĞİ YATIRIM İZLEME VE KOORDİNASYON BAŞKANLIĞI EYYÜBİYE İLÇESİ UĞURLU MAHALLESİ EDS SİSTEMİ YAPIM İŞİ

Yer : ŞANLIURFA
Tarih : 25.07.2014

Projenin Adı : TİGEM KONYA, ESKİŞEHİR, ŞANLIURFA, ADANA, MUĞLA, AMASYA, KONYA, BURSA, AKŞARAY, KONYA, KIRŞEHİR, ANKARA, KIRKLARELİ, SİVAS, ANKARA İLLERİNE KABLOLU VE KABLOSUZ KAMERA GÜVENLİK SİSTEMİ

Yer : ANKARA

Projenin Adı : HATAY VALİLİĞİ YATIRIM İZLEME VE KOORDİNASYON BAŞKANLIĞI HİZMET BİNASI ÇEVRESİ KENT GÜVENLİK YÖNETİM SİSTEMİ KURULMASI

Yer : HATAY
Tarih : 02.09.2014

Projenin Adı : HATAY İL EMNİYET MÜDÜRLÜĞÜ YENİ ÖZEL HAREKAT BİNASI ÇEVRE GÜVENLİK KAMERASI KURULMASI

Yer : HATAY
Tarih : 18.11.2014

KURUMSAL FİRMA REFERANSLARIMIZDAN BAZILARI

Projenin Adı : DİYARBAKIR EMNİYET MÜDÜRLÜĞÜ KENT GÜVENLİK VE YÖNETİM SİSTEMİ
Yer : DİYARBAKIR
Tarih : 15.10.2014

Projenin Adı : SIVAS İL ÖZEL İDARESİ GÜRÜN VE DOĞANŞAR KGYS VE PTS YAPIM İŞİ
Yer : SIVAS
Tarih : 28.03.2014

Projenin Adı : ZONGULDAK İL ÖZEL İDARESİ DEVREK İLÇESİ GÜVENLİK YÖNETİM SİSTEMİ (KGYS) KURULMASI İŞİ
Yer : ZONGULDAK
Tarih : 23.05.2014

Projenin Adı : HATAY İL EMNİYET MÜDÜRLÜĞÜ ANA HİZMET BİNASI ÇEVRE GÜVENLİK KAMERASI KURULMASI İŞİ
Yer : HATAY
Tarih : 20.02.2015

Projenin Adı : İSKENDERUN KGYS PROJESİ BAKIM ONARIMI İÇİN YEDEK MALZEME ALINMASI İŞİ
Yer : İSKENDERUN
Tarih : 12.02.2015

Projenin Adı : HATAY VALİLİĞİ ARSUZ İLÇESİ KENT GÜVENLİK YÖNETİM SİSTEMİ YAPIM İŞİ
Yer : HATAY
Tarih : 19.03.2015

Projenin Adı : HATAY İLİ REYHANLI İLÇESİ KENT GÜVENLİK YÖNETİM SİSTEMİ GENİŞLEME PROJESİ MONTAJLI MAL ALIMI KURULUM İŞİ
Yer : REYHANLI
Tarih : 29.07.2015

Projenin Adı : MUĞLA VALİLİĞİ ORTACA, DALAMAN VE FETHİYE İLÇELERİ KENT GÜVENLİK YÖNETİMİ SİSTEMİ (KGYS) KURULMASI
Yer : MUĞLA
Tarih : 30.06.2015

Projenin Adı : TRABZON VALİLİĞİ ÇAYKARA-ARSIN-BEŞİKDÜZÜ İGYS PROJELERİ KURULUM İŞİ
Yer : TRABZON
Tarih : 03.08.2015

Projenin Adı : SAMSUN VALİLİĞİ YİKOB ALAÇAM İLÇESİ KGYS KURULMASI İŞİ
Yer : SAMSUN
Tarih : 25.08.2015

Projenin Adı : ÇORUM İL MERKEZİ KENT GÜVENLİK YÖNETİM SİSTEMİ MODERNİZASYONU İÇİN MAL ALIMI (MONTAJ DAHİL)
Yer : ÇORUM
Tarih : 11.01.2016

Projenin Adı : 6 NOKTADA 12 YÖNDE 3 ADET HIZ İHLAL KORIDORU SİSTEMİ KURULMASI, 16 NOKTADA KIRMIZI IŞIK İHLAL SİSTEMİ KURULMASI VE TEDES İÇİN KURUM TARAFINDAN BELİRTİLEN YERDE TEDES MERKEZİNİN YAPILMASI (TEDES)

Yer : GÖLBAŞIADIYAMAN
Tarih : 26.01.2016

Projenin Adı : ARSUZ İLÇESİ KGYS 3 NOKTADA GENİŞLEME PROJESİ İÇİ MAL ALIMI
Yer : ANTAKYAHATAY
Tarih : 16.03.2016

Projenin Adı : TRAFİK ELEKTRONİK DENETLEME SİSTEMİ (TEDES) KURULUMU
Yer : TOPRAKKALE\OSMANIYE
Tarih : 20.05.2016

Projenin Adı : HATAY İLİ KGYS 6 KONTADA MONTAJLI MAL
Yer : ANTAKYAHATAY
Tarih : 14.04.2016







📍 Karşılar Mah. 82011 Sk. No: 4 Çukurova / ADANA

☎ (0322) 458 39 52 (pbx) 📠 (0322) 453 21 32

✉ info@tekbiz.com.tr

🖱 www.tekbiz.com.tr



Kosgeb.gov.tr
ulusoy matbaası

Basım yılı: 26.04.2017
2000 adet